

Minister Peter Beuth

Staatssekretär

Ständiger Vertreter des Ministers
Direktor des Landespersonalamtes
Dr. Stefan Heck

| Referatsgruppe M - Ministerbüro | | |
|---|--|------|
| LMB Leiter Ministerbüro | | |
| Dr. Roland Wagner | | 1502 |
| M 1 Persönliche Referentin | | |
| Sina Klose | | 1555 |
| M 2 Presse- und Öffentlichkeitsarbeit | | |
| Michael Schaich | | 1605 |
| M 3 Parlamentsangelegenheiten, IMK, EU-Koordination | | |
| Hendrik Schultz | | 1507 |
| M 4 Grundsatzangelegenheiten | | |
| Marc-André Link kommissarisch | | 1603 |
| M 5 Bundesrat | | |
| Prof. Dr. Petra Kolmer | | 1150 |

| | |
|---|------|
| Ansprechpartner der Polizei LPD Jürgen Begere | 1831 |
| 2 | |

| | | | | |
|--|--|---|---|--|
| Geschäftsstelle Expertenkommission LKD Christian Vögele 1620 | Kommunales Beratungszentrum Hessen - Partner der Kommunen Claus Spandau 1529 | Stabsstelle Rückführungsmanagement MRin Dr. Susanne Stewen 1243 | Stabsstelle hessenWARN / KOMPASS LKD Bodo Koch 9933 | Stabsstelle Corona / Koordinierung Verwaltungsabläufe Marco Herbert 3090 |
|--|--|---|---|--|

Hessisches Ministerium des Innern und für Sport
Friedrich-Ebert-Allee 12
65185 Wiesbaden

Postfach: 3167
65021 Wiesbaden

Telefon: 0611/353-0
Telefax: 0611/353 1766

Email: Poststelle@hmdis.hessen.de

Stand: 01.10.2020

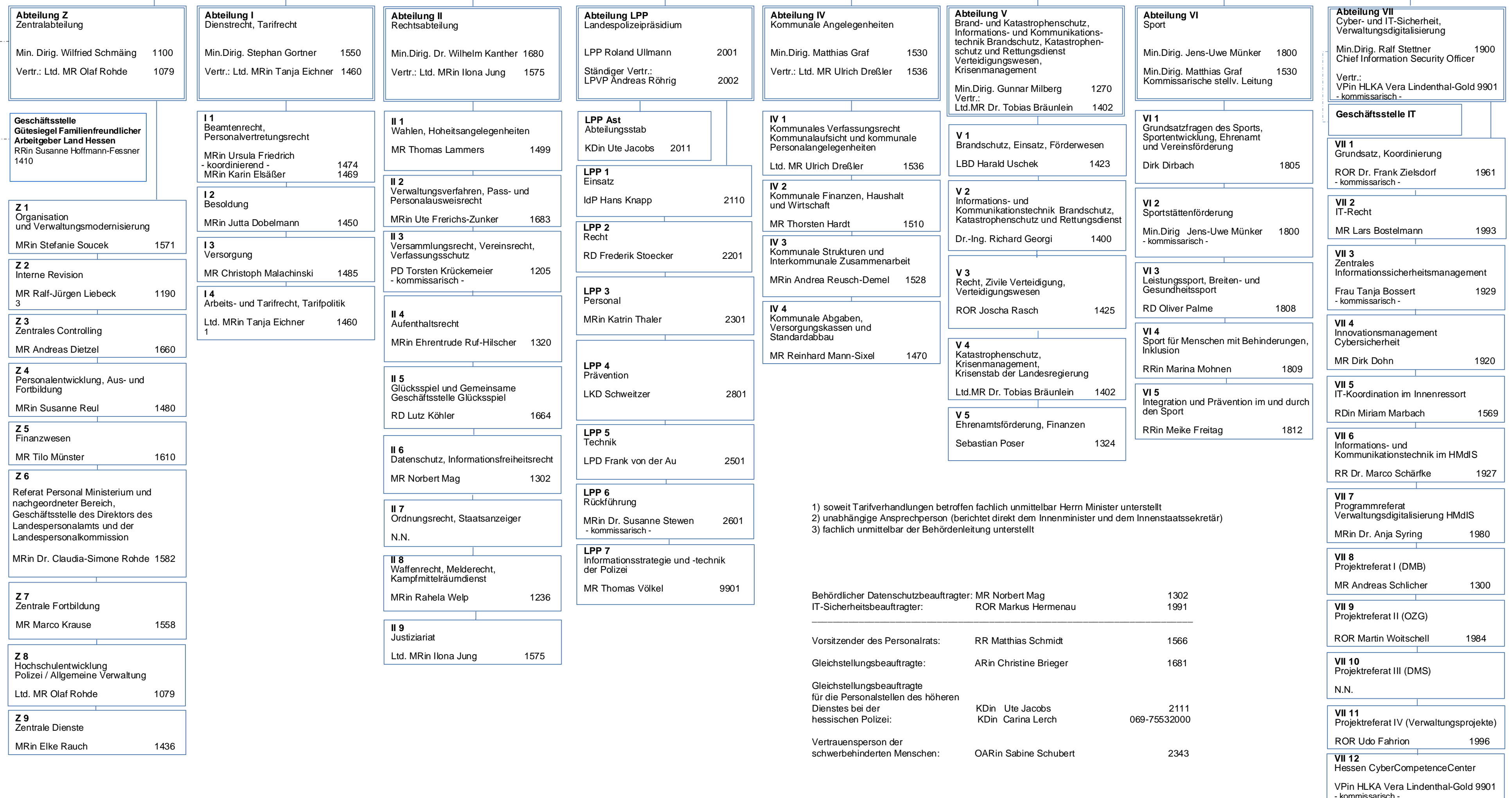

- 1) soweit Tarifverhandlungen betroffen fachlich unmittelbar Herrn Minister unterstellt
- 2) unabhängige Ansprechperson (berichtet direkt dem Innenminister und dem Innenstaatssekretär)
- 3) fachlich unmittelbar der Behördenleitung unterstellt

| | | |
|---|--------------------------------------|----------------------|
| Behördlicher Datenschutzbeauftragter: | MR Norbert Mag | 1302 |
| IT-Sicherheitsbeauftragter: | ROR Markus Hermenau | 1991 |
| Vorsitzender des Personalrats: | RR Matthias Schmidt | 1566 |
| Gleichstellungsbeauftragte: | ARin Christine Brieger | 1681 |
| Gleichstellungsbeauftragte für die Personalstellen des höheren Dienstes bei der hessischen Polizei: | KDin Ute Jacobs KDin Carina Lerch | 2111 069-75532000 |
| Vertrauensperson der schwerbehinderten Menschen: | OARin Sabine Schubert | 2343 |