

**Minister  
Peter Beuth**

**Staatssekretär**  
Ständiger Vertreter des Ministers  
Direktor des Landespersonalamtes  
Dr. Stefan Heck

Referatsgruppe M - Ministerbüro		
<b>LMB</b> Leiter Ministerbüro Dr. Roland Wagner	1502	
<b>M 1</b> Persönliche Referentin Sina Klose	1555	
<b>M 2</b> Presse- und Öffentlichkeitsarbeit Michael Schaich	1605	
<b>M 3</b> Parlaments- und Kabinettsangelegenheiten Helene Fertmann	1965	
<b>M 4</b> Grundsatzangelegenheiten Sophie Gobrecht	1603	
<b>M 5</b> Bundes-, Europa- und Internationale Angelegenheiten Hendrik Schultz -koordinierend- Prof. Dr. Petra Kolmer	1507 1150	

**Ansprechpartner der Polizei**  
LPD Jürgen Begere 1831  
2

**Geschäftsstelle  
Expertenkommission**  
LKD Christian Vögele 1620

**Kommunales  
Beratungszentrum Hessen  
- Partner der Kommunen**  
Claus Spandau 1529

**Stabsstelle  
hessenWARN / KOMPASS**  
LKD Bodo Koch 9933

**Stabsstelle  
Corona / Koordinierung  
Verwaltungsabläufe**  
Marco Herbert 3090

**Stabsstelle  
Landesbeauftragte für  
Heimatvertriebene und Spätaussiedler**  
Margarete Ziegler-Raschdorf 1692

Hessisches Ministerium  
des Innern und für Sport  
Friedrich-Ebert-Allee 12  
65185 Wiesbaden

Postfach: 3167  
65021 Wiesbaden

Telefon: 0611/353-0  
Telefax: 0611/353 1766

Email: Poststelle@hmdis.hessen.de

Stand: 18.12.2020

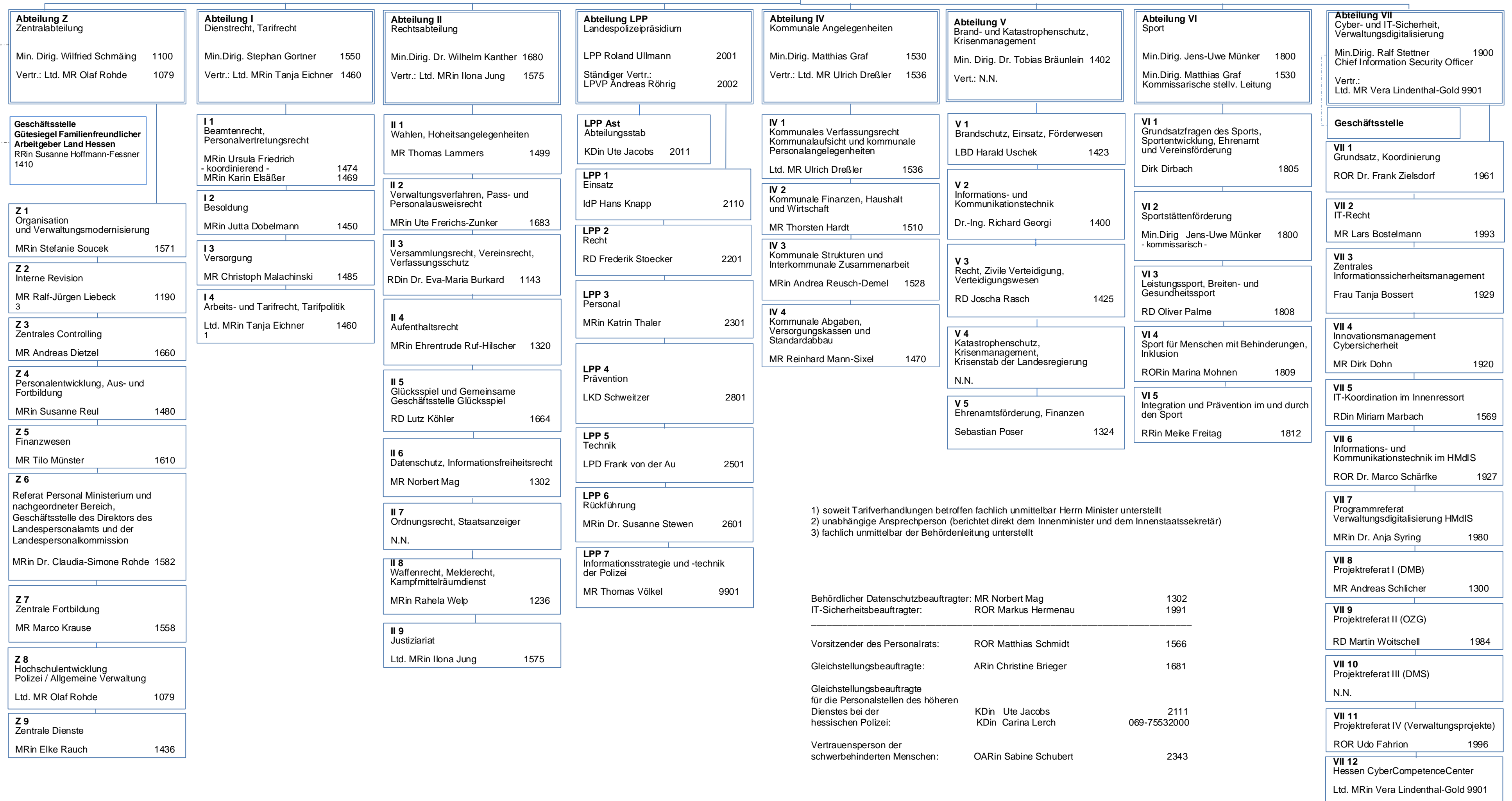

- 1) soweit Tarifverhandlungen betroffen fachlich unmittelbar Herrn Minister unterstellt
- 2) unabhängige Ansprechperson (berichtet direkt dem Innenminister und dem Innenstaatssekretär)
- 3) fachlich unmittelbar der Behördenleitung unterstellt