

**Minister
Peter Beuth**

Staatssekretär
Ständiger Vertreter des Ministers
Direktor des Landespersonalamtes
Stefan Sauer

Referatsgruppe M - Ministerbüro	
LMB Leiter Ministerbüro	
Hendrik Schultz	1502
M 1 Persönliches Referat	
Sina Klose	1555
M 2 Presse- und Öffentlichkeitsarbeit	
Michael Schaich	1605
M 3 Parlaments- und Kabinettsangelegenheiten	
Helene Fertmann	1965
M 4 Grundsatzangelegenheiten	
Sophie Gobrecht	1603
M 5 Bundes-, Europa- und Internationale Angelegenheiten	
Marcus Gerngroß -koordinierend - Prof. Dr. Petra Kolmer	1507 1150

Stabsstelle Expertenstab zur Neustrukturierung der Spezialeinheiten (SE) Hessen
PP WH Stefan Müller

Stabsstelle Fehler- und Führungskultur Polizei
VP HLKA Felix Paschek

Kommunales Beratungszentrum Hessen - Partner der Kommunen
Claus Spandau 1529

Stabsstelle Gemeinsam Sicher In Hessen
POR Bernbach 2400

Stabsstelle Landesbeauftragte für Heimatvertriebene und Spätaussiedler
Margarete Ziegler-Raschdorf 1692

Hessisches Ministerium des Innern und für Sport
Friedrich-Ebert-Allee 12
65185 Wiesbaden

Postfach: 3167
65021 Wiesbaden

Telefon: 0611/353-0
Telefax: 0611/32 712 1766

Email: Poststelle@hmdis.hessen.de

Stand: 27.01.2022

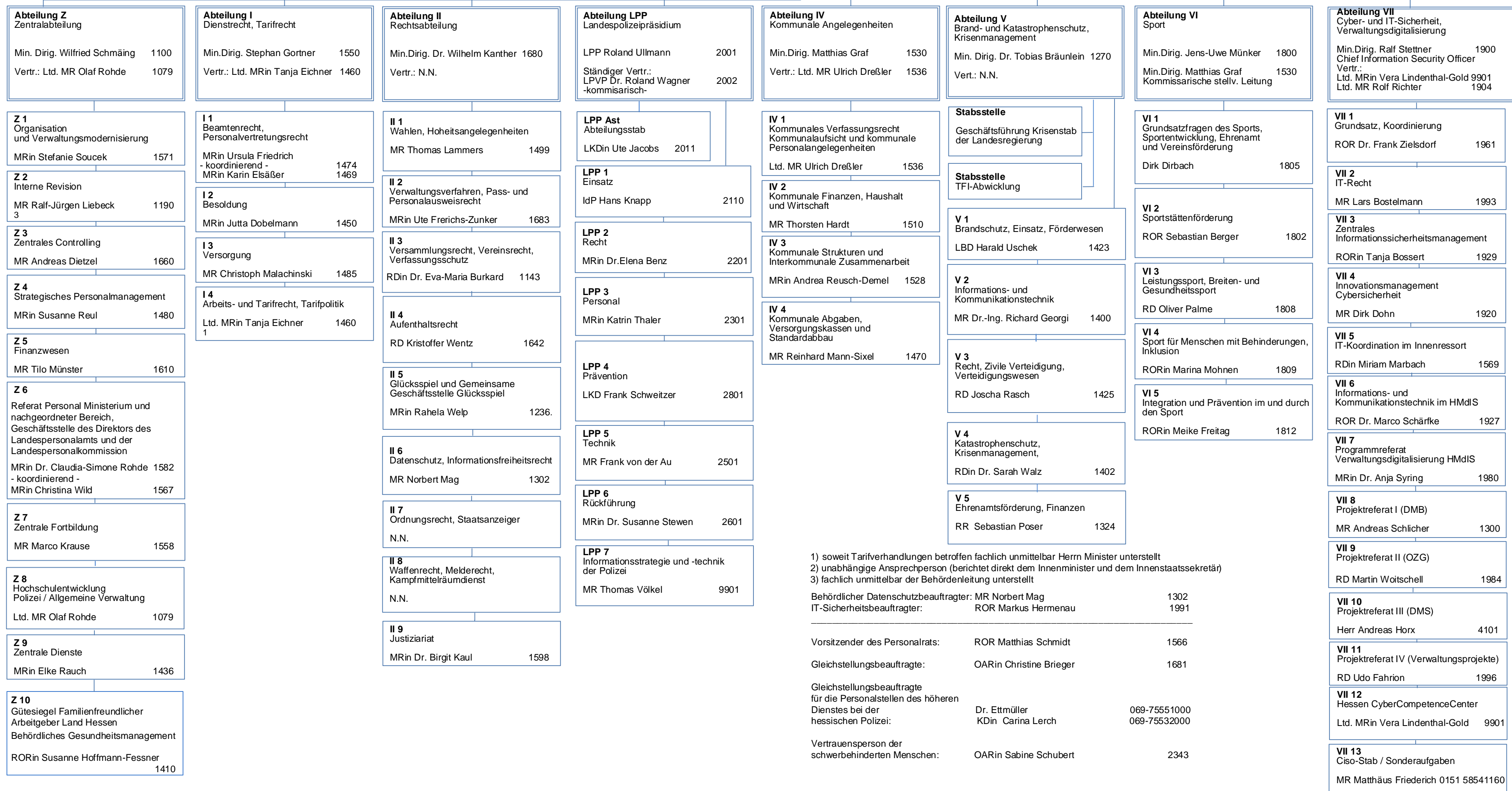

- 1) soweit Tarifverhandlungen betroffen fachlich unmittelbar Herrn Minister unterstellt
 - 2) unabhängige Ansprechperson (berichtet direkt dem Innenminister und dem Innenstaatssekretär)
 - 3) fachlich unmittelbar der Behördenleitung unterstellt
- | | | |
|---|------------------------------------|------------------------------|
| Behördlicher Datenschutzbeauftragter: | MR Norbert Mag | 1302 |
| IT-Sicherheitsbeauftragter: | ROR Markus Hermenau | 1991 |
| Vorsitzender des Personalrats: | ROR Matthias Schmidt | 1566 |
| Gleichstellungsbeauftragte: | OARin Christine Brieger | 1681 |
| Gleichstellungsbeauftragte für die Personalstellen des höheren Dienstes bei der hessischen Polizei: | Dr. Ettmüller
KDin Carina Lerch | 069-75551000
069-75532000 |
| Vertrauensperson der schwerbehinderten Menschen: | OARin Sabine Schubert | 2343 |

Abteilungsstab