

Staatsminister
Prof. Dr. Roman Poseck

Staatssekretär
Martin Rößler

Ständiger Vertreter des Ministers
Direktor des Landespersonalamts

Landesbeauftragter der
Hessischen Landesregierung
für Heimatvertriebene und
Spätaussiedler
MdL Andreas Hofmeister 1515

Ministerbüro

Ltd. MR Dr. Sebastian Schalk 1502
Vertr.: MR Marc-André Link 1965

M 1.1 Persönliches Referat RRin Michelle Lardong 1555	M 3 Parlaments- und Kabinettsangelegenheiten MR Marc-André Link 1965
M 1.2 Planung und Strategie RR Patrick Soldo 1507	M 4 Grundsatzangelegenheiten RDin Franziska Lodde 1603
M 2 Presse- und Öffentlichkeitsarbeit RDin Adina Murrer 1605	M 5 Bundes-, Europa- und internationale Angelegenheiten MR Andreas Kuckro 1602

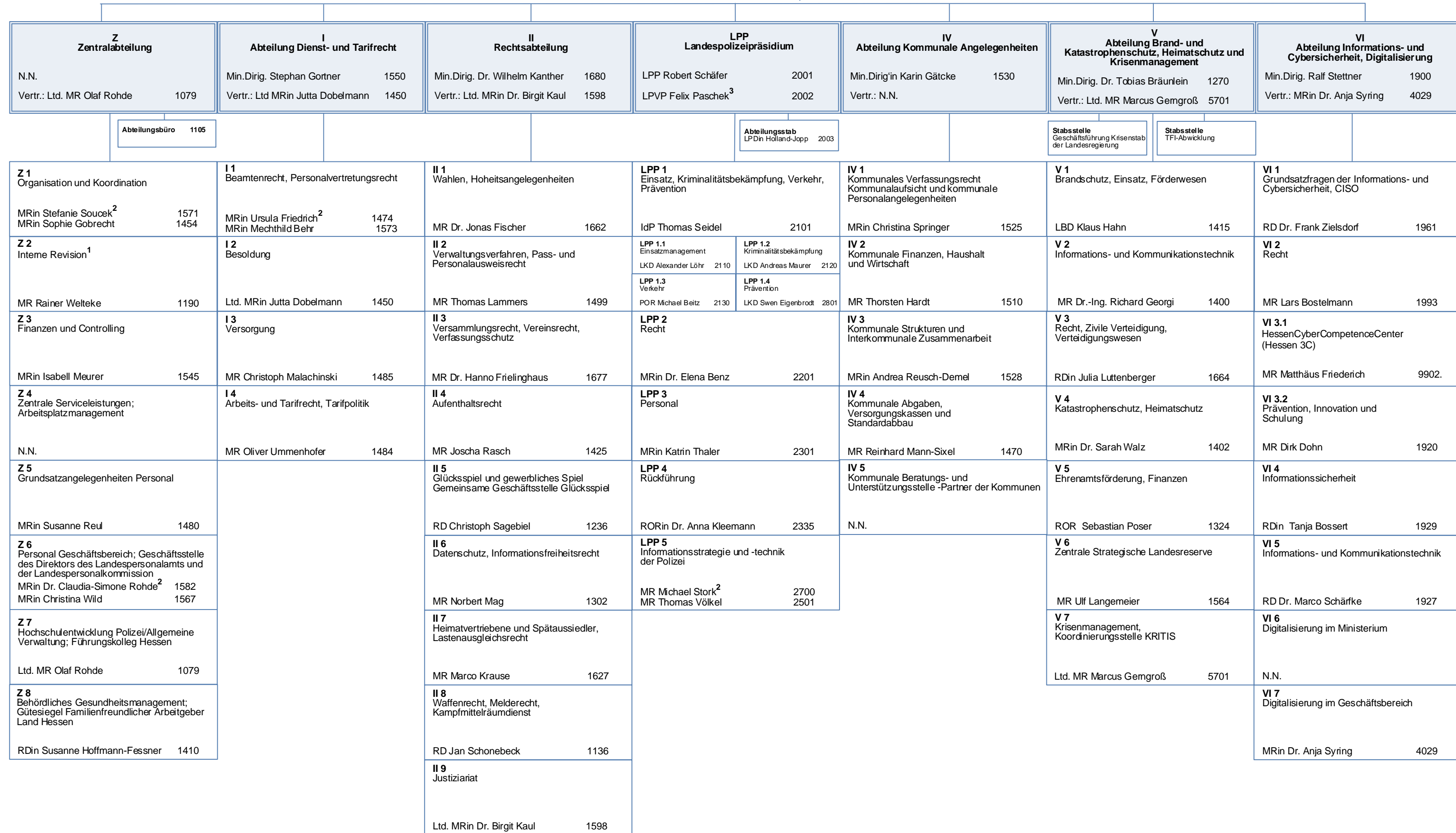

Interne Meldestelle für Hinweisgeber InterneMeldestelle@innen.hessen.de	MR Andreas Detzel 1660 (organisatorisch der Zentralabteilung zugeordnet)	
Ansprechpartner der Polizei AdP@innen.hessen.de	KR Frank Schuckmann 6000 (organisatorisch dem Ministerbüro zugeordnet)	
Behördlicher Datenschutzbeauftragter	MR Norbert Mag 1302	
Geheimtatschutzbeauftragter	MRin Stefanie Soucek 1571	
Ansprechperson für Korruptionsprävention	Ltd. MRin Dr. Birgit Kaul 1598	
Informationssicherheitsbeauftragter	ROR Guido Jansen 4045	
Frauen- und Gleichstellungsbeauftragte: Gleichstellungsbeauftragte	OARin Christine Brieger 1681	
Gleichstellungsbeauftragte HD Polizei	Dr. Eliane Etmüller 0611-32563601	
	KORin Tessa Koschig 2123	
Personalvertretungen: Vorsitzender des örtlichen Personalrats	Herr Christopher Alt 1080	
Vorsitzende Hauptpersonalrat Innen	Frau Miriam Mohr 06151-126383	
Vorsitzender Hauptpersonalrat Polizei	Herr Daniel Klimpke 1770	
Schwerbehindertenvvertretungen: Örtliche Vertrauensperson	Frau Sabine Schubert 2343	
Hauptvertrauensperson Innen	Herr Arno Reinemer 0611-32561500	
Hauptvertrauensperson Polizei	Herr Marcus Baumann 0611-3451017	
Legende 1) fachaufsichtlich unmittelbar der Behördenleitung unterstellt 2) koordinierend 3) kommissarisch		